Croissance démographique et urbanisation

Un premier exercice auto-corrigé permet d'introduire les notions.

Question 1

Observe les documents et coche les bonnes réponses

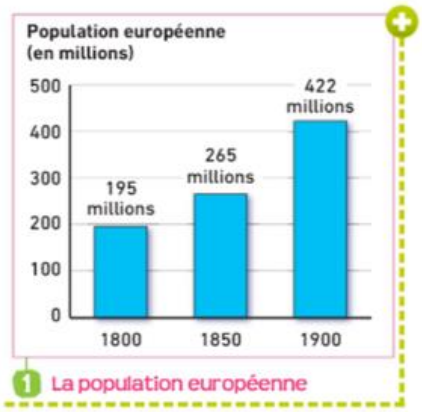

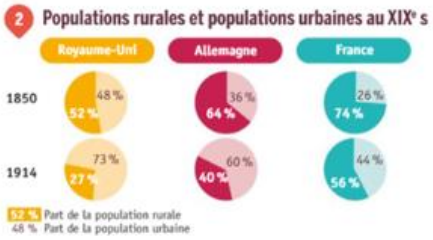

Votre réponse :

- l'Europe connait une croissance démographique
- la population européenne triple durant le XIX° siècle
- la population européenne augmente surtout durant la première moitié du XIX° siècle
- la population européenne augmente surtout durant la deuxième moitié du XIX° siècle
- la population est de plus en plus urbaine
- la population est de plus en plus rurale
- on parle d'exode rural

Le travail porte ensuite sur une étude de cas : les usines Schneider au Creusot. A partir de différents documents, les élèves doivent réaliser une présentation orale de l'entreprise Schneider. Ils doivent décrire et expliquer le fonctionnement de l'entreprise, identifier les différents acteurs, montre le lien entre le développement de l'entreprise et celui de la ville du Creusot. Afin de rendre la tâche complexe plus libre, on autorise différentes formes de présentation orale : exposé, « interviews », dialogues.

Pour envoyer leur travail, les élèves peuvent utiliser deux moyens : soit la fonctionnement enregistrement intégrée à elyco, soit l'envoi d'un fichier mp3.

L'étude de cas permet de montrer le lien entre industrialisation et urbanisation. Elle permet également d'introduire la suite de la séquence : la nouvelle hiérarchie sociale et les nouveaux paysages du XIXème siècle.