

LA GUERRE FROIDE. UN MONDE BIPOLAIRE

1947 - 1991

* BLOC DE L'OUEST : ETATS-UNIS

- Doctrine : Truman
- Régime politique : Démocratie
- Système économique : Capitalisme
- Aide économique : Plan Marshall
- Alliance militaire : OTAN



OUEST

EST



* BLOC DE L'EST : URSS

- Doctrine : Staline
- Régime politique : Dictature
- Système économique : Communisme
- Aide économique : CAERT
- Alliance militaire : Pacte de Varsovie

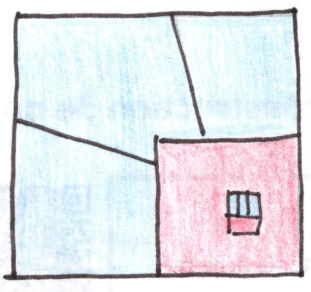

1945 - 1948

- Allemagne et Berlin divisés en 4 zones d'occupation : USA, URSS, France, Royaume-Uni

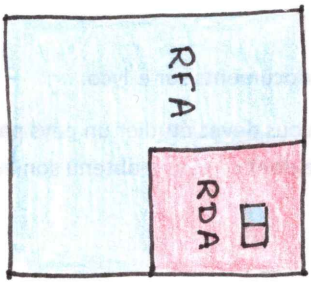

1948 - 1961

- Blocus de Berlin O par Staline (veut récupérer cette partie) **MAIS** pont aérien organisé par les Américains
- 1949 : Création de la RFA puis de la RDA
- Un "rideau de fer" partage l'Allemagne et l'Europe en 2

"Equilibre de la Terreur"

- Tensions militaires (Corée 50-53, Cuba 62, Vietnam 64-73)
- Course à l'armement
- Guerre idéologique et culturelle → propagande (radio, cinéma, BD...)
- Conquête spatiale
- Détente (après 1962)

L'ALLEMAGNE AU CŒUR DE LA GUERRE FROIDE

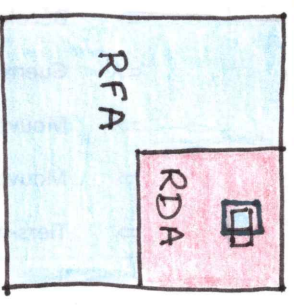

1961 - 1989

- Août 1961 : Construction du Mur de Berlin pour empêcher les All. de l'Est d'aller à l'Ouest.
- 1963 : Discours de Kennedy à Berlin Ouest
- 9 nov. 1989 : Chute du mur après des mois de manifestations des All. de l'Est pour obtenir + de libertés

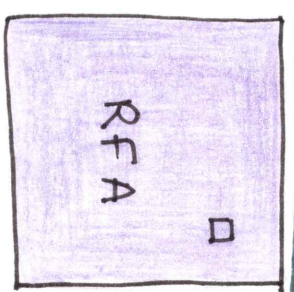

1990

- Réunification la RDA disparaît Berlin redevient la seule capitale
- 1991 : Disparition de l'URSS = Fin de la Guerre froide